

# COMMUNE DE LA CHAPELLE DES MARAIS

## "LES JARDINS DU BOURG"

PRESQU'ILE INVESTISSEMENT

**LOT 1**

### PLAN DE VENTE

Situation des lots  
dans le lotissement

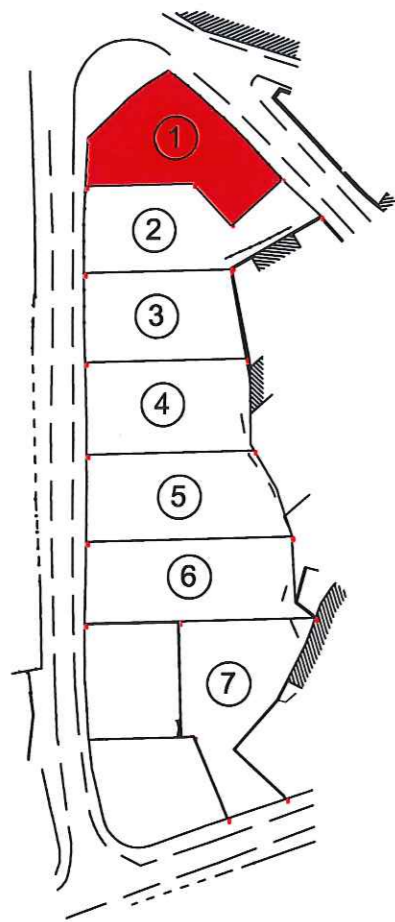

Légende

- Coffret ENEDIS
- Branchement EU
- Branchement EP
- Citerneau Eau Potable
- Regard France Télécom

Nota : Les emplacements des coffrets, citerneaux et  
branchements divers sont donnés à titre indicatif.

Déclaration préalable n° : DP 044 030 20 T2030  
délivrée le 10 juin 2020

|               |            |      |
|---------------|------------|------|
| Date :        | 10.08.2020 | E.D. |
| Modifié le :  |            |      |
| Complété le : |            |      |
|               |            |      |
|               |            |      |

Plan dressé par Patrick SCULO - Numéro d'inscription à l'Ordre : 4735

**CABINET SCULO - CHATELLIER**  
Géomètre Expert Foncier D.P.L.G

Résidence Saint Aubin - Avenue Flaubert 44350 GUERANDE  
Tél : 02.40.62.09.09 [geometre@sculo-chatellier.fr](mailto:geometre@sculo-chatellier.fr)

P2-07 Dossier n° 18998 S.E.L.A.R.L. au capital de 140 000 Euros R.C.S. SAINT-NAZAIRE B 403 183 890

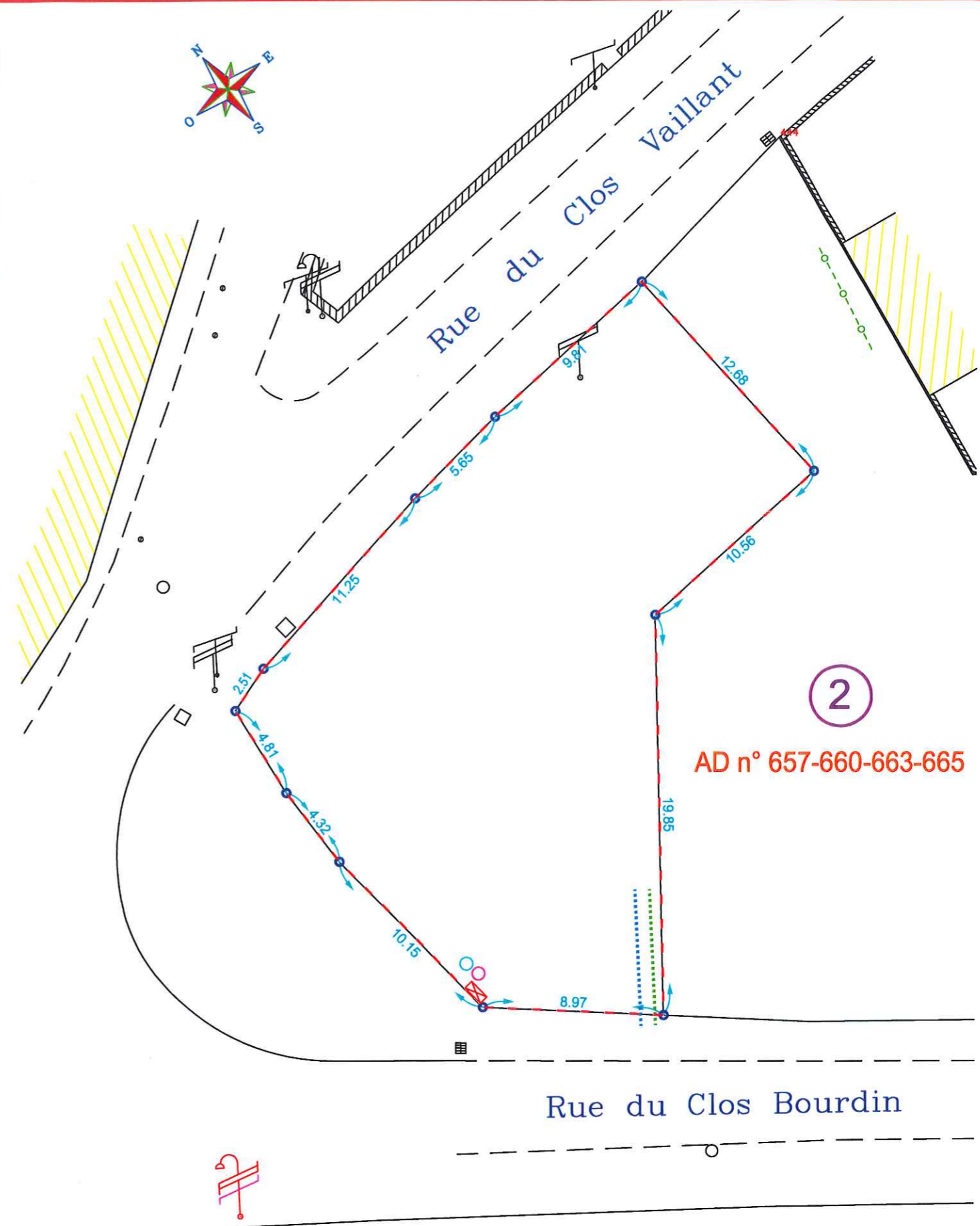

Borne

**ECHELLE : 1/250**

**Superficie : 535 m<sup>2</sup>**  
**Surface plancher : 200 m<sup>2</sup>**  
**Cadastre : AD n° 545-553-658-664**