

COMMUNE DE NIVILLAC

LA
PIVINIERE

PROPRIETE PRESQU'ILE INVESTISSEMENT

LOT 3

PLAN DE VENTE

Situation des lots
dans le lotissement

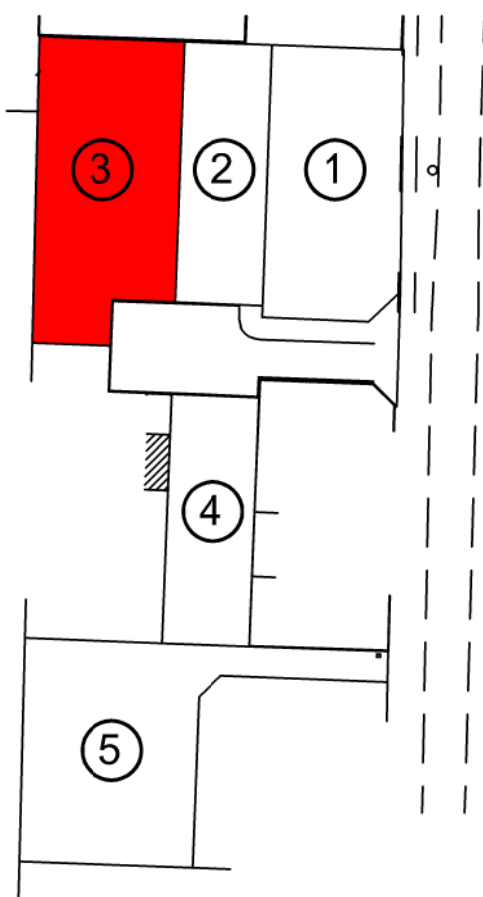

Légende

- Coffret ENEDIS
- Regard EU
- Regard EP
- Citerneau Eau Potable
- Regard France Télécom

Nota : Les emplacements des coffrets, citerneaux et
branchements divers sont donnés à titre indicatif.

Déclaration préalable n° : DP 056 147 23 Y0005
délivré le 17 février 2023

Date : 09.05.2023 E.D.

Complété le : 24.07.2023 E.D.

Modifié le :

Plan dressé par Guillaume GUYET - Numéro d'inscription à l'Ordre : 6566

CABINET SCULO - CHATELLIER

Géomètres Experts

Résidence Saint Aubin - Avenue Flaubert 44350 GUERANDE

Tél : 02.40.62.09.09 geometre@sculo-chatellier.fr

S.E.L.A.R.L. au capital de 140 000 Euros R.C.S. SAINT-NAZAIRE B 403 183 890

P2-DOS Dossier n° 23440

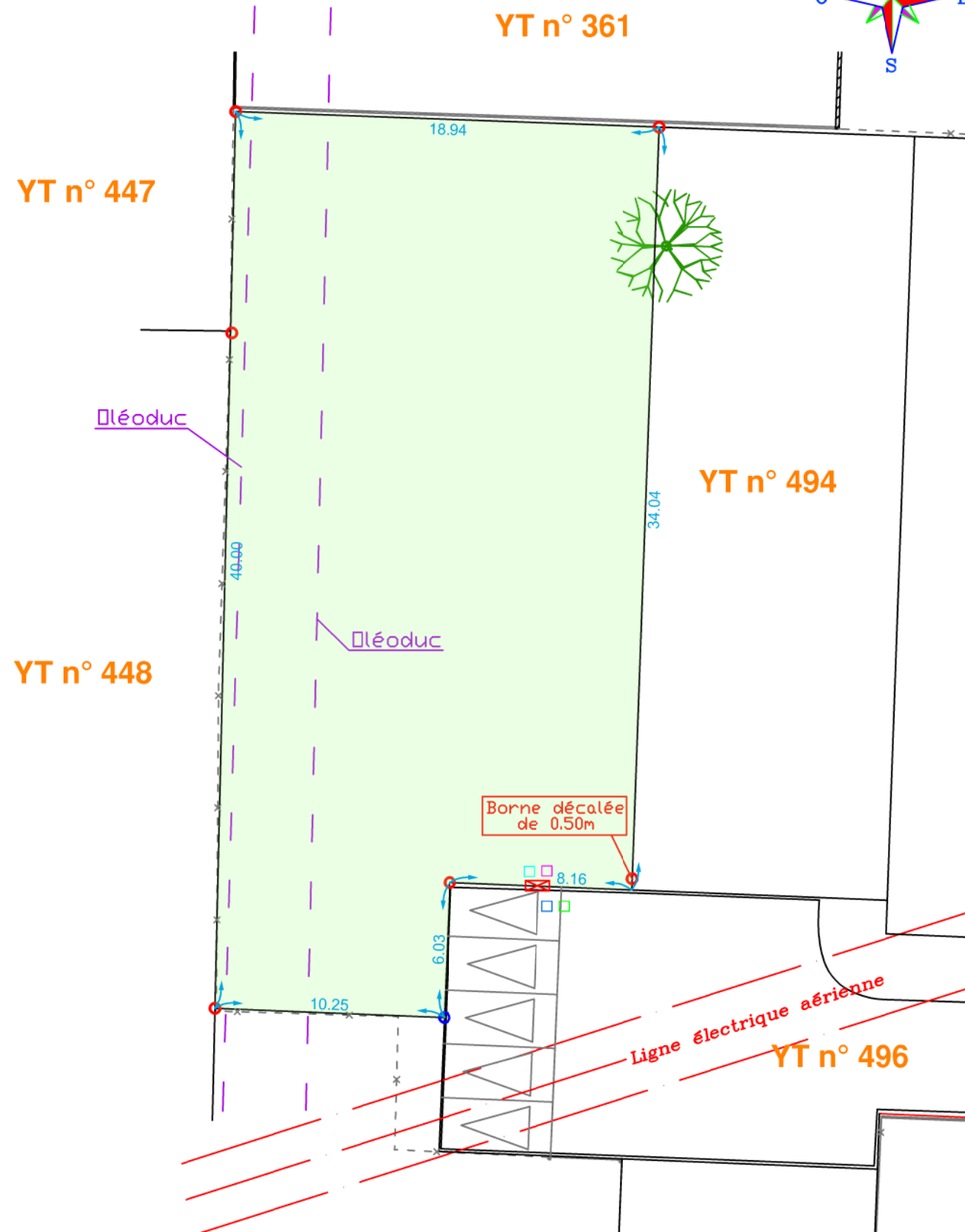
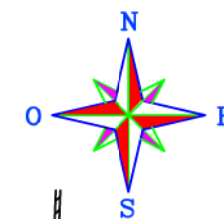

- Borne
- Marque de peinture

ECHELLE : 1/250

Superficie : 699 m²

Cadastre : YT n° 495