

# COMMUNE DE NIVILLAC

LA  
PIVINIERE

PROPRIETE PRESQU'ILE INVESTISSEMENT

**LOT 5**

PLAN DE VENTE

Situation des lots  
dans le lotissement

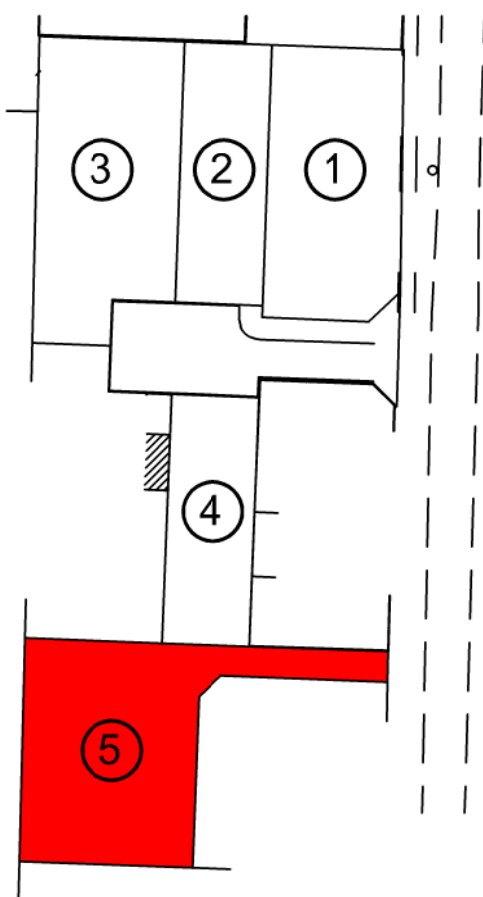

Légende

- Coffret ENEDIS
- Citerneau Eau Potable
- Regard France Télécom

Nota : Les emplacements des coffrets, citerneaux et branchements divers sont donnés à titre indicatif.

Déclaration préalable n° : DP 056 147 23 Y0005  
délivré le 17 février 2023

Date :	09.05.2023	E.D.
Complété le :	24.07.2023	E.D.
Modifié le :		
P2-DOS	Dossier n°	23440

Plan dressé par Guillaume GUYET - Numéro d'inscription à l'Ordre : 6566  
**CABINET SCULO - CHATELLIER**  
Géomètres Experts  
Résidence Saint Aubin - Avenue Flaubert 44350 GUERANDE  
Tél : 02.40.62.09.09 [geometre@sculo-chatellier.fr](mailto:geometre@sculo-chatellier.fr)  
S.E.L.A.R.L. au capital de 140 000 Euros R.C.S. SAINT-NAZAIRE B 403 183 890

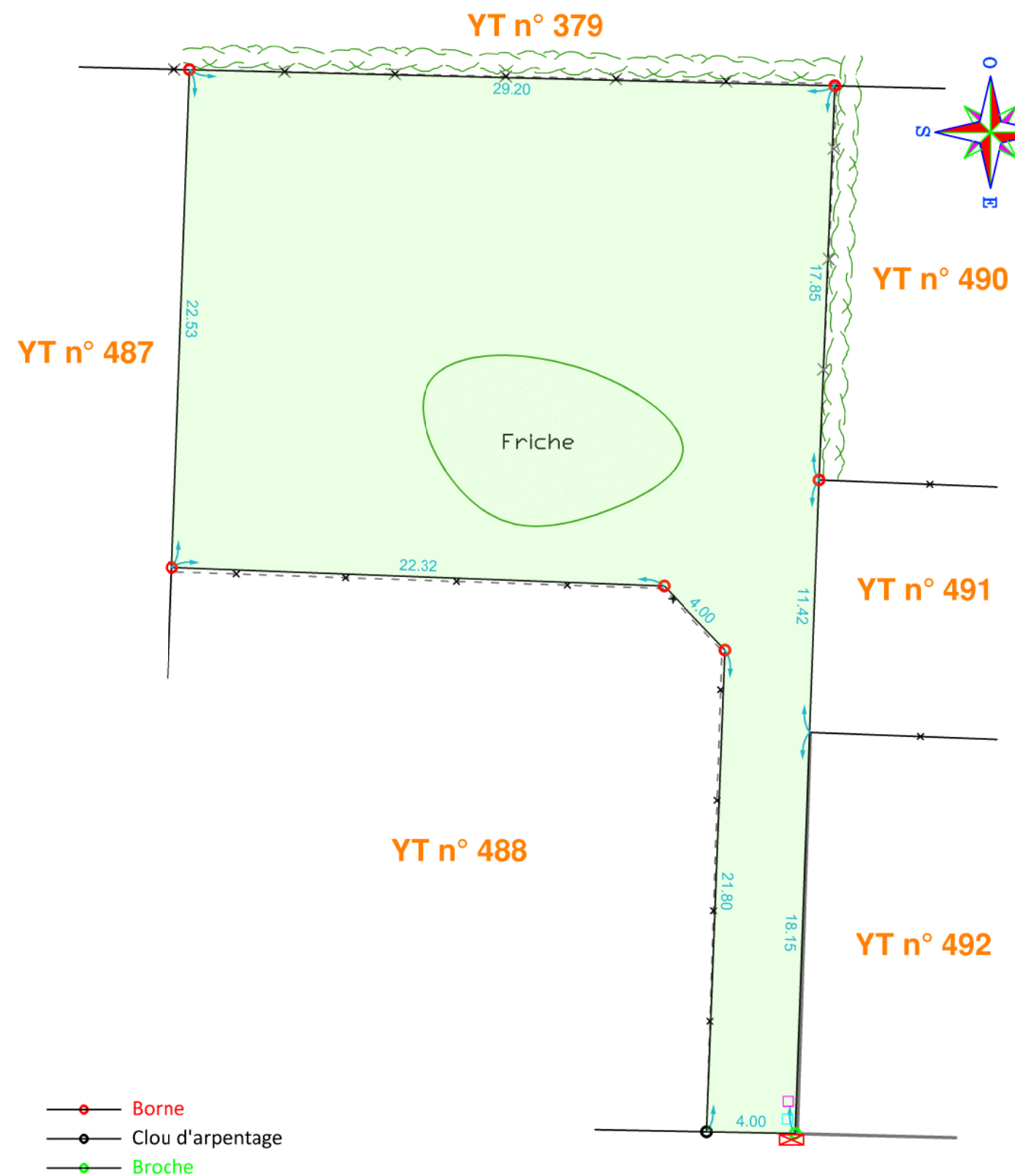

- Borne
- Clou d'arpentage
- Broche

Le Soleil Levant

**ECHELLE : 1/250**

Superficie : 764 m<sup>2</sup>

Cadastre : YT n° 489